• S'agafen de costat amb les mans en W i també roden en cercle

Quan nosaltres fem el joc de mans:
• Es balla igual però en comptes de colpejar amb les dues mans a la parella, es colpeja primer amb la mà dreta i desprès amb l'esquerra.

Quan acaba els xics donen la volta i les xiques canvien de parella.

Per a acabar.
La Badoise, està sent utilitzada en algunes escoles per a treballar la dansa. De fet, l'editorial Voramar Santillana la inclou en el llibre de música REPERTORI 5.

Per tant, no sols ens va agradar i ens agrada als covarxins. Ara, també la gaudeixen molts xiquets/es de la nostra comunitat.

Qui tinga interès en escoltar i veure com es balla al sud de França La Badoise o Botella, sols cal que entre en un cercador d'Internet i escrigue ***La Badoise Youtube.***

Els avantpassats covarxins, en l'afany d'enriquir el nostre ball van portar una de les danses més importants del sud de França i inclús sense cap nexe d'unió la van introduir en el Ball Pla.

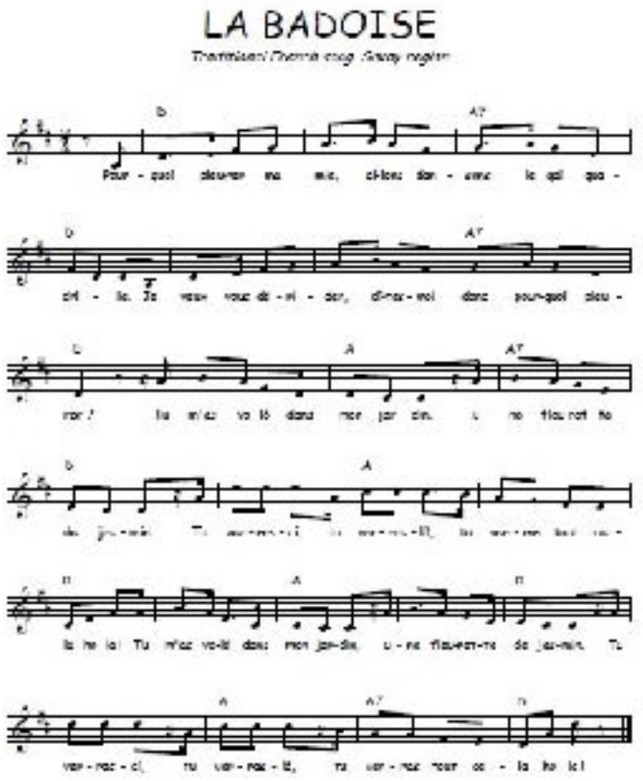

Gràcies a la seua valentia, la Botella s'ha convertit en un dels nostres balls més importants.