

# ENDEVINALLES VALENCIANES

Per Marisa Pastor

- |   |  |   |
|---|--|---|
| 1) La meua mare quequeja,<br>i el meu pare és "cantaor",<br>vaig vestit de blanc per fora<br>i tinc sang groga al cor.            | 6) Una campaneta,<br>que és blanca per dins<br>i per fora és verda.<br>Si vols que t'ho diga,<br>espera'm ací.               | 11) És un canari molt groc,<br>que no canta gens ni poc.  |
| 2) Una cosa molt ben emblanquinadeta<br>que no té porta ni finestra.<br>Què és?   | 7) Naix ben verd i mor ben roig,<br>i és més buit que el cap d'un boig.  | 12) Jo mai no el prenc per les fulles,<br>sinó que el prenc per l'arrel;<br>és carnós i redonet,<br>sabries dir-me doncs, què és? |
| 3) Sóc de bèstia i no sóc bèstia<br>i em torne bèstia després;<br>i de cas m'hi torne,<br>se'm mengen:<br>si no m'hi torne també. | 8) De terra sóc vingut,<br>de verd o roig vaig vestit,<br>de la gent sóc benivolgut.<br>Endevina'm sabut.                    | 13) Sóc planta de flors blavoses;<br>de mi, l'abella trau mel,<br>i també sóc olorosa,<br>i agrada als bons cuiners.              |
| 4) Tothom em demana tendre,<br>ningú em vol vell,<br>rics i pobres se'm mengen<br>fins a la pell.                                 | 9) Guillem Tell féu punteria<br>sobre mi, i reeixí;<br>sóc la fruita preferida<br>des d'Adam al paradís.                     |   |
| 5) Dolça, groguenca i verdosa,<br>a tothom faig bon profit;<br>vols saber què sóc? Espera,<br>que em sembla que ja t'ho he dit.   | 10) Aliment d'homes i bèsties<br>és fruit d'or ben tropical;<br>home i dona sols se'l mengen<br>un colp que l'han despullat. |   |

Endevinalles escollides del llibre "Endevina endeniveta..." de Vicenta Ferrer Escrivà.  
Solutions al SABEU QUÈ...

**SUPERMERCAT  
FERRANDO**

**Unico**

**GRUPO  
IFA**

*Al seu servei  
en preus i qualitat*

C/ Castelló, 25

**LES COVES DE VINROMÀ**

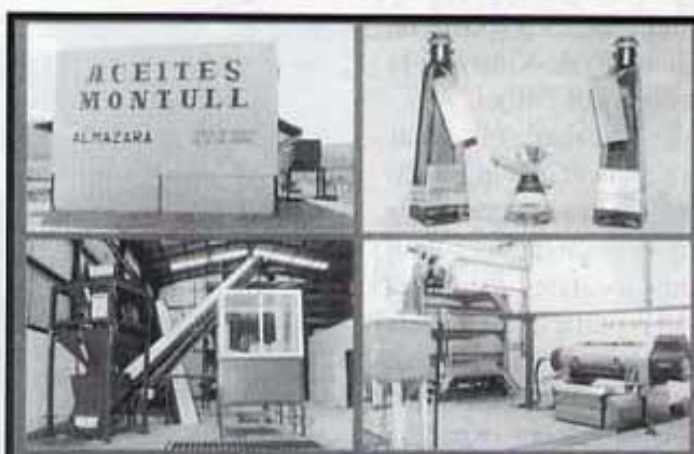

**Aceites Montull  
ALMAZARA**

Avda. Daniel Montull, s/n - 12186 SALSADELLA

Tel. Almazara 964 76 11 74

Tel. Restaurante 964 41 90 58 - Mòvil 609 37 07 27