

Endevinalles valencianes

1- Panxa de ferro,
budell de cotó
sang d'olivara.
Endevina-ho.

2- Sense peus s'aguanta dret,
el fan beure
sense set,
no fa olor
de cap cosa
i tothom el
nas hi posa.

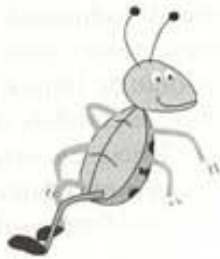

3- Dos com-
panyes
van al compàs,
amb els ulls darrere
i els peus davant.

4- Dos ulls al cap,
dos punxes
als peus;
per a fer-me
treballar
els dos ulls
m'han de
tapar.



5- Un forat
escandalós
que viu d'un
altre forat
i no deixa
dormir el
soldat.



6- Puge i baixe, vaig i vinc,
bote i córrec, i no pare;
el que m'estima em pega
i és ell el qui es fa mal.

7- Té potes i no camina,
i ens lleva la fatiga.

8- Cul per cul,
esquena per esquena.

9- Fa temps que pel món va
i encara cal
donar-li la
mà.

10- Només tinc
un any de
vida



i, com més temps va passant,
encara que parega mentida,
més xicotet em vaig quedant.

11- Té llom i no té espina.
Sap molt i no parla.
Té fulles i no és planta.

12- On n'hi ha cinc,
en fique cinc
i en trac cinc
i en queden cinc.

13- Tinc cames i no camine,
ales i no puc volar,
i tant és el menjar que
em donen que tot
el torne a lliurar.

14- Tinc peus sense ser persona,
tampoc no
sóc animal;
de dia sem-
pre repose,
i de nit faig
el treball.



Refranys del vent

- * Llevant de matina, prepara la capotina.
- * Xaloc, tanca la porta i fes bon foc.
- * Migjorn, aigua enjorn.
- * El llebeig la mou i el llevant la plou.

- * Ponent, l'aigua fresca i el vi calent.
- * El Mestral entra per la porta i ix per funeral.
- * Quan plou en Tramuntana, plou amb gana.
- * En Gregal, aigua a la canal.

Característiques dels vents

- PONENT: habitual, fort, calorós a l'estiu, fred a l'hivern, sec.
- LLEVANT: suau, tebi, beneficiós, sol acompanyar pluja, refresca en l'estiu, contraresta el fred a l'hivern.
- GREGAL: fred, prou estrany a la comarca.
- XALOC: calorós
- MIGJORN: calorós, prou estrany a la nostra comarca, es sol anomenar "vent del moro"
- LLEBEIG: fred, fort, també anomenat "de mata-cabres"
- TRAMUNTANA: fred, no és molt normal a la nostra comarca i arriba molt debilitat