

EL MOLÍ DEL BATLLE

Per: B. BARBERÀ

He fet un petit esborrany per precisar millor la seva situació, malgrat que és ben a prop de la carretera, si ens deturem al pont, res no es pot veure. Es troba a frec del barranc de Borrell tot just abans de l'aiguabarreig d'aquest amb el riu.

A hores d'ara, només s'hi poden veure algunes pedres dels fonaments del molí i de l'habitatge, folrades d'espessa vegetació, principalment d'albarzers que han crescut molt de pressa, per contra els xops i oms que l'envolten han anat a menys amb les capçades ja quasi seques.

Cal dir que la informació d'aquest molí m'ha estat facilitada pels actuals propietaris, Vicente Ciurana i sa mare Matilde.

La bassa del molí és un bancal, sovint, sembrat d'ordi. Com que les parets feien nosa, les va aplanar Jaume "La Pala", i només hi resta l'indret del cup. Vicente se'n recorda d'haver desembossat l'entrada. Era un cup inclinat (els cups inclinats, dins l'argot de la molineria, s'anomenaven rampes) de poca alçària, per això el molí era de

poca potència; han sentit dir que girava poc rabent i que per moldre una taleca de blat trigava prou estona. Açò m'ho ha confirmat Benito Vives Beltrán (té 96 anys i viu a València), que de xiquet va veure'l en funcionament, però no se'n recorda de qui era el moliner, ni tampoc de quan va deixar de moldre.

Era molí d'una mola i per les circumstàncies esmentades, de cap manera podia dur una "límpia".

Se'n recorden bè de l'habitatge del moliner, encara en bon ús, però el molí ja estava prou malmès quan el va comprar Joaquín Albert, l'avi de Vicente. Li'l va comprar a un metge de Calí, Josep Maria Pitarch, que exercia la seva professió a Albocàsser. Baixava, de tant en tant, acompanyat de la dona i de les filles a verue sa hisenda (el molí de la Cava i el molí del Batlle amb totes llurs pertinences).

Res no he pogut esbrinar abans de l'esmentat metge, però es pot classificar com un molí medieval.

La bassa tenia dues entrades d'aigua. Per una

SITUACIÓ DEL MOLÍ

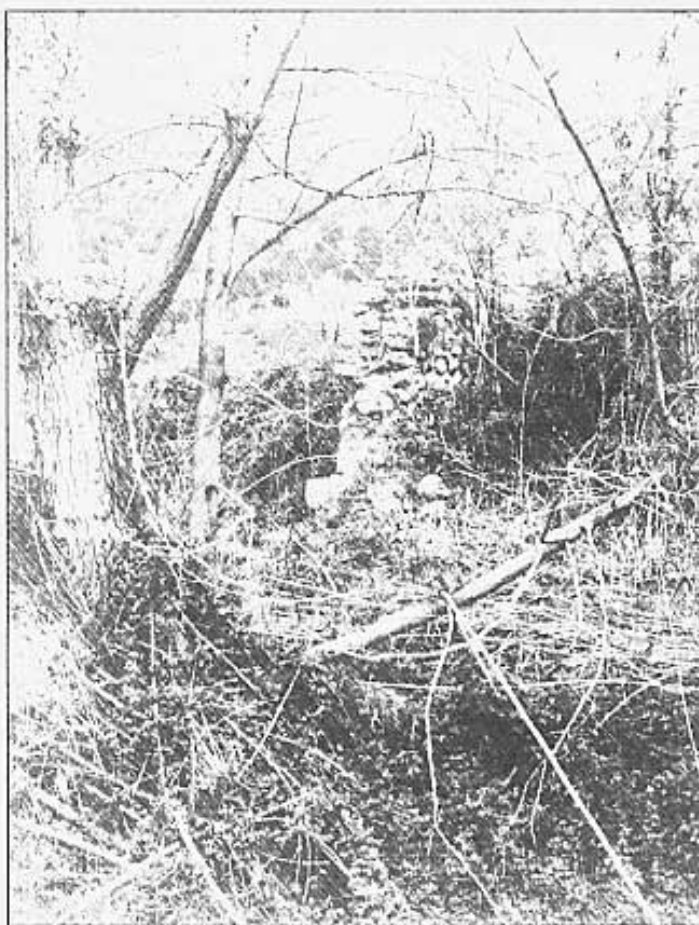
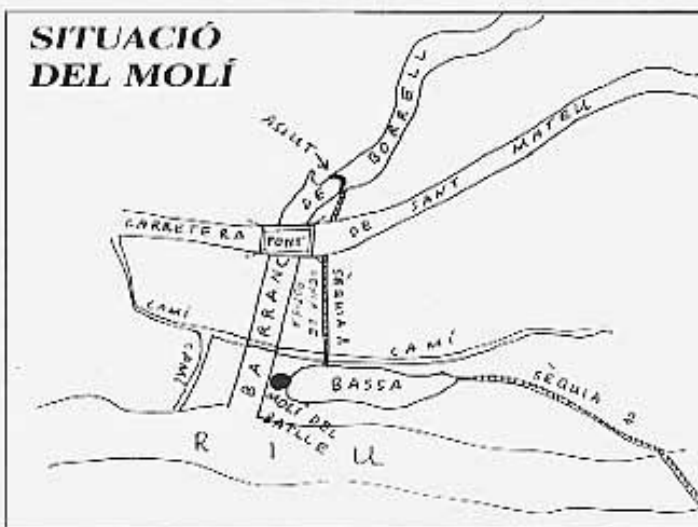

Gràcies als caducifolis veiem un tros del molí.



L'assut esbroquellat dins el barranc de Borrell.



Per baix d'aquesta pedra la sèquia creuava el pont.