diferents. En Davi i jo voliem veure, tocar, imaginar-nos aquests molins plens de vida. La resta, per raons que ara no vénen al cas, només volia aplegar a Cap i Corp. I com més aviat, millor! I, molts d'ells -no vull dir tots-, quan passàvem pel costat d'un molí només veien tones de pedra.

Jo, al veure el ritme que portaven, em vaig esglaiar. Sempre he cregut en la cultura, en la participació popular i en la solidaritat entre les persones. En canvi, en aquesta sortida em trobava amb el menyspreu de la cultura, la competició i l'egoisme. I jo que encara sommio en arribar a veure una societat sense classes! Quant hi resta per aplegar!

No hi ha paraules per a dir el que penso de tots vosaltres. O, potser sí! N'hi ha una que per la forma sembla una mica graciosa, però en el fons resumeix allò que sou i, a més i de forma contundent, m'ajuda a treure tot el verí que hi ha dints de mi: Madrissenyos!

Això no obstant, no tot ha estat negatiu en aquesta eixida. En Davi ho pressentia. I, al dinar, ens ho van confirmar. En aplegar a Cap i Corb, els set "magnifics" li van dir a en Josep Girona que se n'anés a buscar-nos. En Pep va agafar el seu cotxe i, tenint a en Jacobo de copilot, van pujar uns tres quilometres riu Segarra amunt sense trobar-nos. Com ens havien de localitzar si nosaltres encara estàvem més amunt del pont de l'autopista! Ho agraïm, però ens hauria agradat més que ens haguessin pogut trobar. Quants minuts de sofriment ens hauriem estalviat!

Ens hem de congratular perquè encara hi resten éssers humans amb el cor bo. Companys, no està tot perdut!

P.S.

En Josep Girona és l'autor de les fotografies (FOTO 15). El diumenge dia vint-i-un d'Agost -tercer dia de bous de corro- després de l'entrada de les set del matí, en Josep amb la seva màquina de retratar, en Davi i en Gaspar, m'acompanyaren fins al "Molí d'en Civit" per a fer-les. Sense elles no hauria estat possible l'acabament d'aquest reportatge.

Ramiro Orient i Moliner

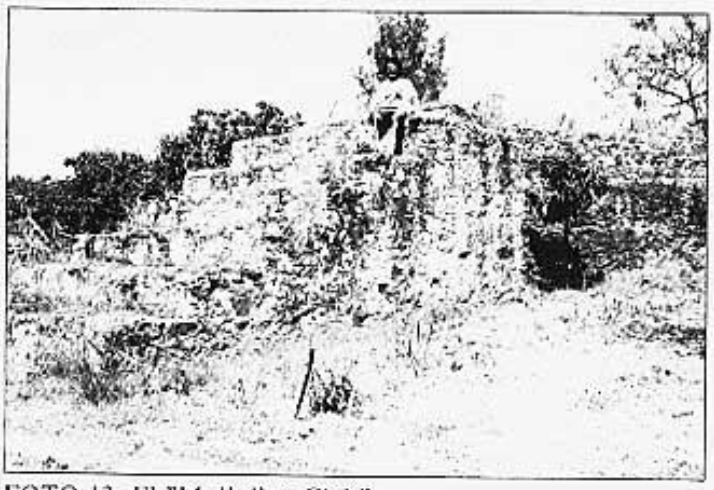

FOTO 13: El "Molí d'en Civit"

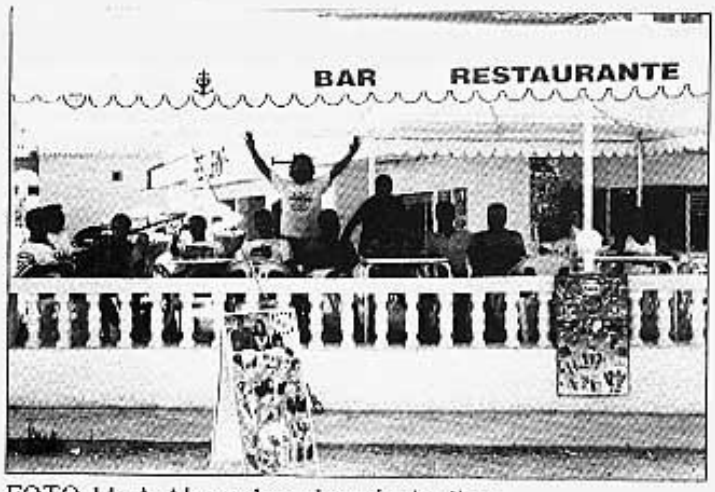

FOTO 14: A Alcossebre, després de dinar

FOTO 15: En Josep Girona, autor del reportatge gràfic, cansat. "Estic "nasta" els ous" -diu

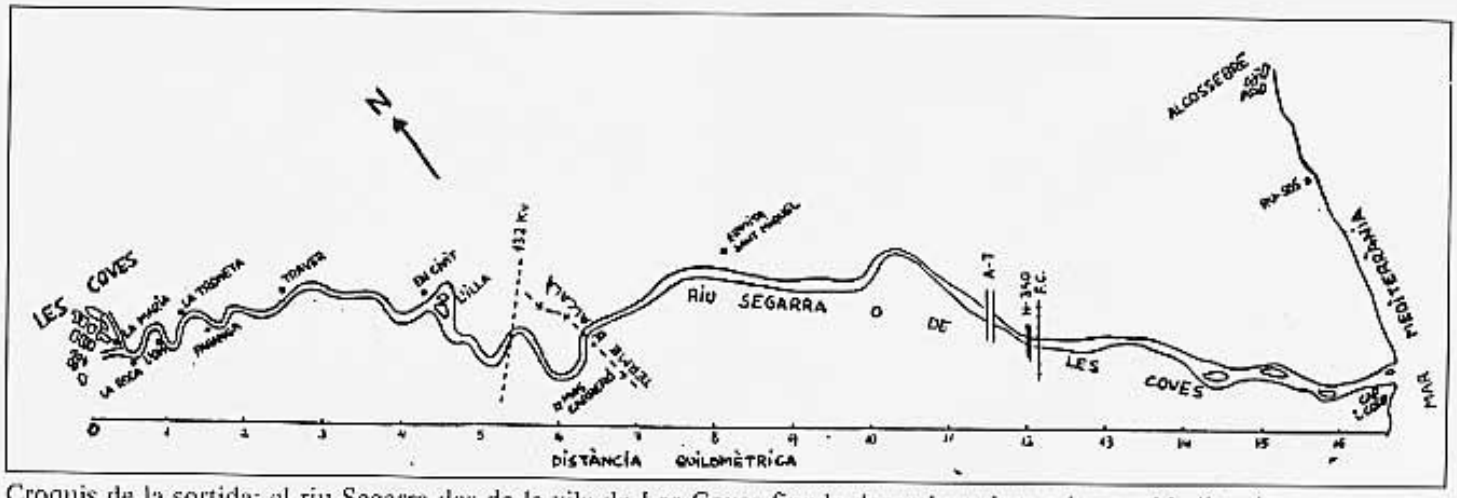

Croquis de la sortida: el riu Segarra des de la vila de Les Coves fins la desembocadura a la mar Mediterrànea